

生協電子マネー・ミールプランの利用には

※ミールプランの利用適用外の生協もあります

新入生の
皆さまへ
重要

ご加入後**入学までに**
大学生協アプリの**登録を**
必ず行ってください。



Webで
加入手続きをされた方は

決済完了後、『**重要**』大学生協加入 組合員番号のお知らせと「**アプリ登録**」のお願いメールに組合員番号と大学生協アプリ案内サイトのURLが届きます。大学生協アプリサイトに入っていたいただき、パスワード登録の後、入学するご本人のスマートフォンでアプリのダウンロードと登録を行ってください。

手書加入申込書で
加入手続きをされた方は

登録は所属生協によって異なりますので、ご所属の生協にご確認ください。
※3月末～4月初旬は特に申込みが集中するためそれ以上の日数がかかる可能性がございます。

※アプリのダウンロード後、入学するご本人の加入Webシステムに登録いただいたメールアドレスにて認証が行われます。

※残高確認は2024年3月末開始予定です。

※スマートフォンをお持ちでない方は入学する大学の大学生協にお問い合わせください。

大学生協アプリ
案内サイト

詳しくはこちらをご覧ください



大学生協アプリで できること

※提供されるサービスは大学生協により一部異なります。

できること
1

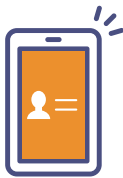

デジタル組合員証

組合員登録情報が
確認できます。

できること
2

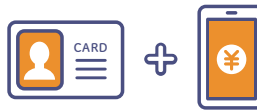

カード決済をスマホで確認

残高もその場で確認できます。
食堂や購買の利用履歴が確認できます。

できること
3



ポイントは即時マネー化

ポイントは決済後すぐに付与されるから
1円単位で次のお支払いで使えます!

※ポイントの付与が遅れる場合があります

できること
4



店舗やお得な情報配信

営業時間や臨時休業、
店舗からのお得な情報をお届け!

できること
5



住所・連絡先等変更

一人暮らしを始めた・自宅に戻った等の
住所・連絡先等の変更がアプリでできます。

できること
6



電子マネーのチャージ

電子マネーが足りなくなったら
自分や保護者のスマホアプリから
チャージの手続きができます。

大学生協アプリ登録の前に **まずは組合員加入をお願いします**

大学生協 アプリ 登録手順

START!

加入手続きが完了したら、
登録したメールアドレスにメールが届きます。
『**重要**』大学生協加入 組合員番号のお知らせと
『**アプリ登録**』のお願い』メール内の
大学生協アプリ案内サイトのリンクをタップ

※画面はすべてiPhoneのものですが、
Androidでも同様の手順です。



登録メールアドレスを変更したい場合

STEP 1 メールアドレスを変更したい方は

- 登録時のメールアドレスを変更したい場合（メールアドレスが受信できる状態）は、**メールアドレス変更フォーム**より、変更をしてください。
- 登録時のメールアドレスが現在使えない場合は、各生協店舗にてメールアドレス変更の手続きをお願いいたします。
- 大学生協アプリ(公式)利用開始後のメールアドレス変更は生協店舗窓口での申請となります。完了まで数日いただくこともあるため、変更の必要がある場合はアプリ利用開始前に**メールアドレス変更フォーム**にて在学中に変更の必要のないメールアドレスを設定してください。

大学生協アプリ案内サイト内の
メールアドレス変更フォームのリンクをタップ

STEP 2 メールアドレス変更Web

このページでは、大学生協組合員管理システムにご登録いただいているメールアドレスの変更を受け付けています。

ご注意ください
すでに「大学生協アプリ(公式)」で大学生協電子マネーをご利用の方は、このページでメールアドレスの変更はできませんのでご注意ください。このページで変更された場合は、アプリでの電子マネー利用に不具合が発生いたします。

登録いただくもの
現在登録いただいているメールアドレスが使用できる環境で変更のメールアドレスが受信できる環境
生協に加入時にメールでご案内した組合員番号

組合員番号が不明の場合は、恐れ入りますが生協店舗窓口にお問い合わせください。お問い合わせは、次のページにお読みください。

変更処理を開始する

メールアドレス変更フォームにて
メールアドレス変更

！ ご注意ください

- 生協加入をWebで行った際に入力した「メールアドレス」が必要です。確認しておきましょう。
- 認証には携帯電話番号が必要です。（SMSを受信する必要があります。）
- msonlineservicsteam@microsoft.com
このアドレスが受信できるように設定を変更してください。

詳しくは
大学生協アプリ案内サイト
をご覧ください

パスワードの設定

STEP 1 おいてください

メールアドレスを変更したい方は

- 登録時のメールアドレスを変更したい場合（メールアドレスが受信できる状態）は、**メールアドレス変更フォーム**より、変更をしてください。
- 登録時のメールアドレスが現在使えない場合は、各生協店舗にてメールアドレス変更の手続きをお願いいたします。
- 大学生協アプリ(公式)利用開始後のメールアドレス変更は生協店舗窓口での申請となります。完了まで数日いただくこともあるため、変更の必要がある場合はアプリ利用開始前に**メールアドレス変更フォーム**にて在学中に変更の必要のないメールアドレスを設定してください。

パスワードの設定をする

大学生協アプリ案内サイト内のパスワード設定画面のリンクをタップ

STEP 2 キャンセル

UNIV 大学生協事業連合

ユーザーの詳細

メールアドレス

確認コードを送信

続行

加入時に登録した学生本人のメールアドレスまたはメールアドレス変更フォームにて変更したメールアドレスを入力

STEP 3 キャンセル

UNIV 大学生協事業連合

ユーザーの詳細

受信トレイに確認コードが送信されました。以下の入力ボックスにコードをコピーしてください。

017674

コードの確認 新しいパスワードを送信

続行

入力されたメールアドレス宛に送信されたパスコードを入力して**コードの確認**をタップ

STEP 4 キャンセル

UNIV 大学生協事業連合

ユーザーの詳細

メールアドレスが確認できました。次に進んでください。

続行

続行をタップ

STEP 5 キャンセル

UNIV 大学生協事業連合

ユーザーの詳細

新しいパスワード

新しいパスワードを確認してください

続行

パスワードを入力し、**続行**をタップ
※英数大文字小文字を混ぜて、
8文字以上に入力してください。

STEP 6 UNIV 大学生協事業連合
大学生協アプリ(公式)のご案内

「大学生協アプリ(公式)」利用するための準備

UNIV 大学生協事業連合
大学生協アプリ(公式)のご案内 >
「大学生協アプリ(公式)」利用するための準備(学生・教職員)

学生・教職員の皆さまへ

大学生協アプリ(公式)は大学生協加入
手続き完了後にご利用いただけます

「大学生協アプリ(公式)」を利用するための手順
をご案内します。

> 扶養者・保護者の方はこちら

自動的に大学生協アプリ案内サイトに
戻ります

大学生協アプリ(公式) のダウンロード

パスワードの設定をする

2. 大学生協アプリ(公式)のダウンロード

「大学生協アプリ(公式)」は以下のリンクからダウンロードできます。

App Store
Google Play

3. 大学生協アプリ(公式)でサインイン

ダウンロード後に大学生協アプリ(公式)を立ち上げ

大学生協アプリ案内サイト内の**アプリダウンロードリンク**から大学生協アプリ(公式)をダウンロード

大学生協アプリ(公式)サインイン

STEP 1

UNIV CO-OP

つながる元気、とるべきキャンパス。

サインイン

アプリ機能の紹介

アプリを立ち上げ、**サインイン**をタップ

STEP 2 キャンセル

UNIV 大学生協事業連合

サインイン

メールアドレスでサインインする

パスワードを忘れた場合

サインイン

新年度登録の際にソーシャルアカウントを使って登録した場合には、以下から使用したアカウントを選択してください

Google

メールアドレスとパスワードを入力し**サインイン**をタップ
※ソーシャルアカウントではサインインしないでください

STEP 3 キャンセル

UNIV 大学生協事業連合

多要素認証

電話確認の通話の着信や認証に必要なコードを記載したSMSの受け取りを行う電話番号を入力してください。

国コード

日本 (+81)

電話番号

電話番号

コードの送信

電話をする

コードの送信または**電話をする**をタップ

STEP 4 キャンセル

UNIV 大学生協事業連合

多要素認証

あなたの電話番号としては以下のものが記録されています。認証には、SMSコードで受け取る方法と、電話番号による方法の2つが利用できます。

×××-×××-

以下に確認コードを入力するか、新しいコードの送信

コードの確認

SMSに送信された確認コードを入力し**コードの確認**をタップ
※「電話をする」を選択した方は電話のメッセージに従ってください。

サインイン完了!

大学生協電子マネーの登録にすすむ場合、以下のポップアップで「はい」をタップ

決済機能を利用しますか?

はい

いいえ

※「いいえ」をタップすると、組合員証機能の画面が表示されます。
※決済機能登録は組合員証機能画面からも可能です。

裏面へ続く 大学生協電子マネーのご利用

組合員証の表示は「電子組合員証」をタップ

電子組合員証

電子マネー

ペースマネー

有効期間 04分31秒

マネー残高: 0円 (内0ポイント)

支払いマネーを選択

チャージ

ペースマネー 0円

電子マネー 0円

よく使うマネーを設定

※便利機能として、「よく使うマネーを設定」を配置しています。ぜひご設定・ご利用ください。
※バーコード部分を横スライドで、「支払い」「ポイント受取り」「レジチャージ」各画面に切り替わります。

決済機能の表示は「決済」をタップ

KRM大学生協同組合

組合員証

●●●●●●●●●●

生協 太郎

組合員番号 *****

出資回数 **口

出資金額 *****円

生協W

univcorpマイポータル

※決済機能未登録の場合、「決済機能を利用しますか?」の画面が表示されます。
※「生協サイト」をタップでご所属の大学生協の情報をご覧いただけます。

大学生協電子マネーのご利用

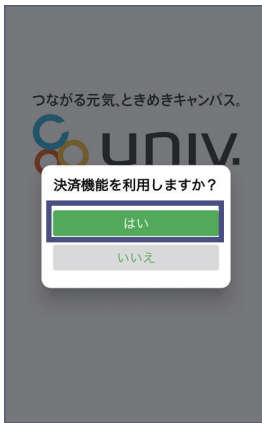

サインイン完了後、上記のポップアップでは**はい**をタップ

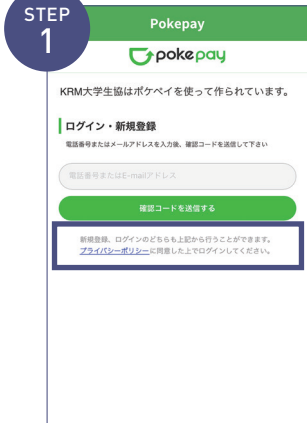

決済機能登録画面が表示され、**携帯電話番号またはメールアドレスを入力し確認コードを送信する**をタップ



送信された確認コードを入力し**ログイン**をタップ



登録手続きが完了し**アクセスを許可する**をタップ

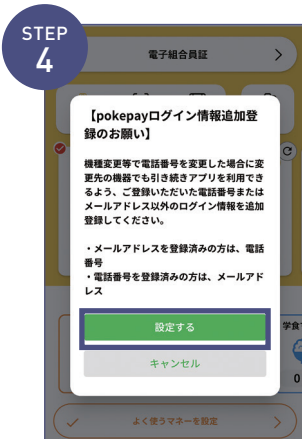

表示されるpokipayログイン情報追加ポップアップで**設定する**をタップ



表示されたログイン画面で**〇〇〇**で**認証する**をタップ



確認コードを送信をタップ
※確認コードはpokipayに登録済みの携帯電話番号または、メールアドレス宛に送付されます。



送信された確認コードを入力し**確認コードで認証**をタップ

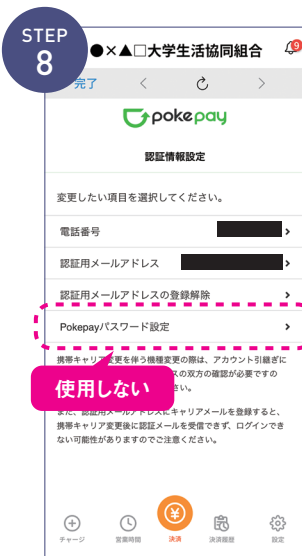

追加・変更したい項目を選択し、画面の案内に従って認証情報を設定

※「携帯電話番号」、「認証用メールアドレス」のいずれかが追加したい方を入力してください。(登録済み情報の修正も可能です。)
「Pokipay パスワード設定」は使用しません。

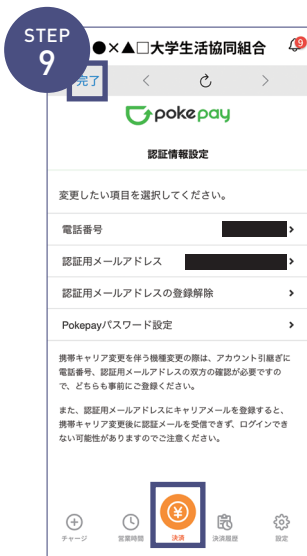

設定完了後は**完了**または**決済ボタン**をタップ

※ボタンをタップすると電子マネー機能が表示されます。

ICカード組合員証・学生証と
スマホアプリを連動させます!



カードの便利さ
そのまま!



スマホで
機能アップ!